

人を想い人に還る—清水忠男と仲間たちのデザイン

9月20日(土)～9月28日(日)

この秋、東京デザインセンターガレリアホールにて「清水忠男と仲間たち」のデザイン展が開催されます。清水忠男の家具や照明器具の未発表新作の展示を中心に、千葉大学 環境デザイン研究室の活動の紹介や多方面で活躍する研究室卒業生の作品展示を行います。この展覧会は、「人を想い人に還る—清水忠男と仲間たちのデザイン」と題し、「人」を想う事から始まり、「人」から生まれ「人」へ還ってゆく一つの循環をキーワードに、広義のデザインを「人」により近い視点で問い直す姿勢を示し、その多様な広がり可能性を示すものです。清水忠男は製品/環境デザイナーとして「ユニバーサルデザイン」、「コミュニティーデザイン」、「サステイナブルデザイン」などの多様な視点を持ち、より包括的なデザインの研究と実践を行っています。また、教育者として多くの優れた人材を育ててきました。今年3月、長年研究と教育に携わった千葉大学を離れたことを機に企画されたこの展覧会は、過去を示すものではなく、新たな活動のスタートを意味しており、仲間たちとともに新たな活動のプラットフォームづくりの第一歩でもあります。

会期：2008年9月20日(土)～28日(日) 11:00～20:00 (初日のみ13:00～20:00)

会場：東京デザインセンター BF ガレリアホール(入場無料)

問い合わせ：「人を想い人に還る—清水忠男と仲間たちのデザイン」展 実行委員会事務局

千葉市稲毛区弥生町1-33 千葉大学大学院工学研究科 デザイン科学専攻

環境デザイン研究室(佐藤・原・小杉・湯山)

Tel. 043-290-3107 / 3108 Fax. 043-290-3108

e-mail: hitohito2008@gmail.com http://e-design.ti.chiba-u.jp/exhibition2008

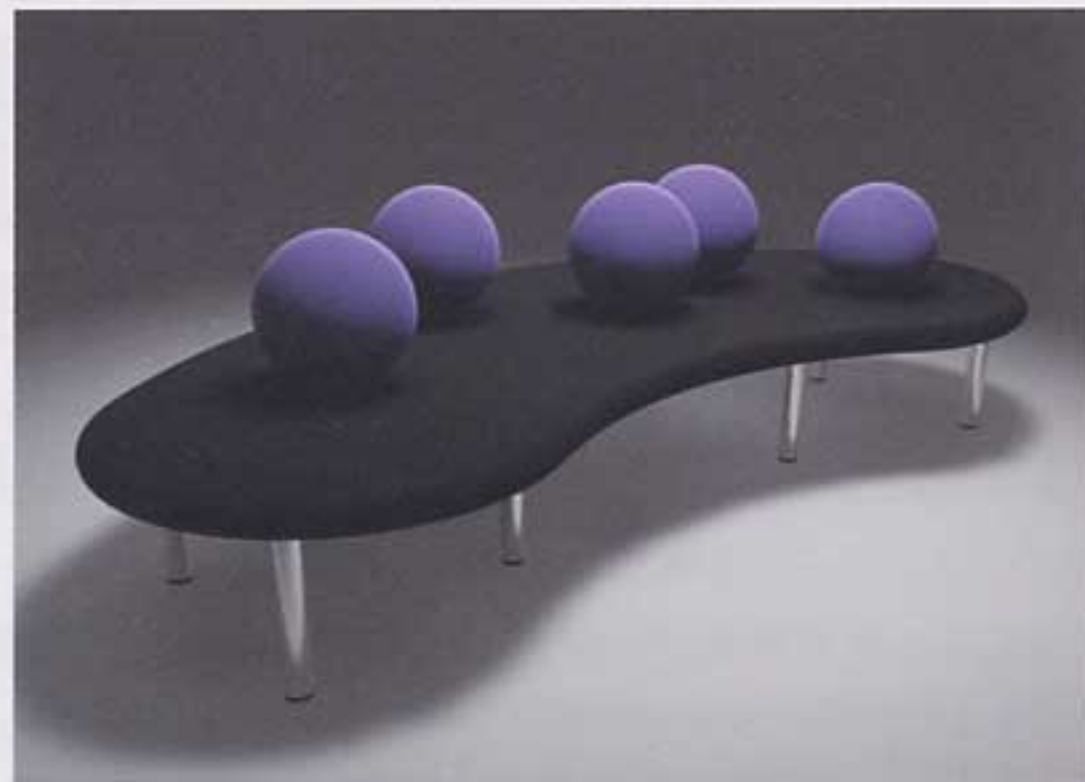

3F イタリアンレストラン「イル カヴァロ」

季節の彩り豊かな秋のディナー・メニューを9月16日からご用意しております。自然に囲まれたテラス席では、さわやかな秋風を感じながらゆっくりお食事をお楽しみください。旬の素材と心地よい空間が皆様のご来店をお待ちしております。

パーティープラン

貸切ビュッフェからコース料理まで、「イル カヴァロ」ではお客様のプランにフレキシブルに対応し、様々なスタイルのパーティーを承ります。お気軽にお問い合わせください。

ビュッフェスタイル(立食)

お一人様 ¥5,000～(お飲み物込)最大70名様まで可能。

コース料理(着席)

お一人様 ¥4,500～(お飲み物別途)最大38名様まで可能。

※サービス料は別途申し受けます。

Menu

季節の特選ディナーコース
(6,500円)

旬の素材を用いたスープ

前菜

パスタ

魚料理

グラタ
(お口直しに)

肉料理

デザート・コーヒー

※日替わりディナーコース(4,500円)、アラカルトもご用意。



デザインブックスは15周年を迎えます。

1993年のオープン以来、デザインブックスは皆様からご愛顧をいただき、この10月で15周年を迎えます!そこでデザインブックスでは感謝の気持ちを込めて15周年記念の特別限定商品を取りそろえとともに記念セールを開催いたします。デザインブックスならではの商品、書籍はもちろんのこと、雑貨も多く取り揃えておりますので、この機会にぜひご来店下さい!

開催期間：10月10日(金)～10月31日(金)

営業時間：11:00～19:00

土・日：12:00～18:00

Tel. 03-3445-1341



<http://www.design-center.co.jp>

東京デザインセンター

東京都品川区東五反田5-25-19 TEL.03-3445-1121 FAX.03-3445-1125

アクセス JR山手線五反田駅東口徒歩2分・都営浅草線五反田駅A7出口正面

通常営業時間 10:00AM-6:00PM 祝日休館(土・日は一部ショールームのみ営業)

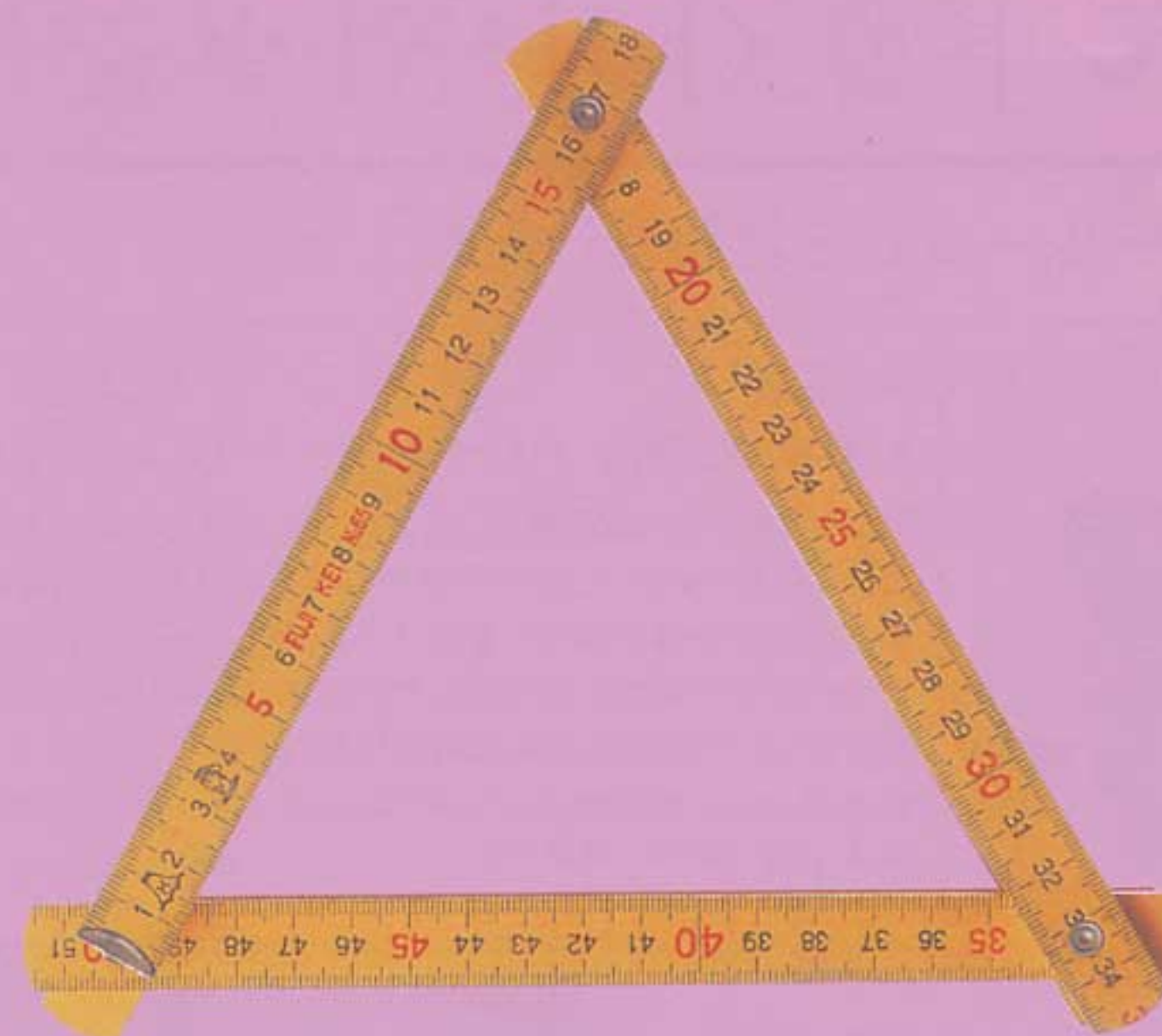

わたしの時間

計る、測る、量る。

はかる、といっても、たくさんありますね。

物の長さや重さだけではありません。

ブータン王国では国民総幸福量なるものを掲げました。

でも幸せをどのように測るのでしょうか。

これを自分流で実践してしまった米国アーティストがいます。

黄色い風船を10個、ブータンの人たちに渡してたずねました、

「あなたの幸せ度、風船何個分ですか?」

実りの秋、「あなたの時間の豊かさ」を合言葉に、

東京デザインセンターはみなさまのご来館をお待ちしています。

ショップ&ショールーム最新情報

人を想い人に還る—清水忠男と仲間たちのデザイン

デザインブックス15周年記念セール

東京デザインセンター・インフォメーション

Autumn 2008



Tokyo Design Center

Tokyo Design Center

オフィス家具からウインドウ・トリートメントまで、益々充実の東京デザインセンターです。

東京デザインセンター秋の新作を、各社ショールームからお届けします!

1F ハーマンミラー ジャパン

アーロンチェア 新しい仕様を販売開始

世界で初めて背と座にメッシュ素材を使用し、ワークチェアに新しい概念をもたらした「アーロンチェア」。ニューヨーク近代美術館のパーマネントコレクションに選定されるほか、数々の賞を受賞し、発表後14年を経た現在も、高性能ワークチェアの代名詞として、世界中で不動の人気を維持しています。このたび、グラフィックカラーのアーロンチェアに新しい仕様を追加されました。今までのスタンダードな「ベリクル」(背と座に使用している弾力性のあるメッシュ)の他に、編み込みでデザインを施した「タキシード」と「ウェーブ」が選択できるようになり、より多様な空間やニーズに合わせていただけるようになりました。

Tel. 03-3445-9515



4F 東リ

新商品のご案内 「リフライブ」

塩ビタイルならではの柄感、質感を有した新しい表情のタイルです。洗練されたストライプ柄がモダンな空間や上質で落ち着いた空間を創出します。シックなモノトーンとナチュラルカラーを併せたカラーバリエーションで、金属や木目など異なるテイストの素材とも自然に調和します。

規格:厚み3mm 初期汚れ防止ワックスコーティング
寸法:450×450mm 色数:9色
価格:3,700円/㎡(税抜き)



「ブランチャイン」

黒柳の伸びやかな枝影を表現したタイルカーペットです。ヴァリエーションによりタイルカーペットとは思えない優雅さと気品が漂います。

規格:BCFナイロン100%(原着ナイロン) 全厚 8.5mm
パイル長 H5.5/M4/L3mm テクスチャードループパイル
寸法:250×1000mm 色数:2色
価格:10,000円/㎡(税抜き)

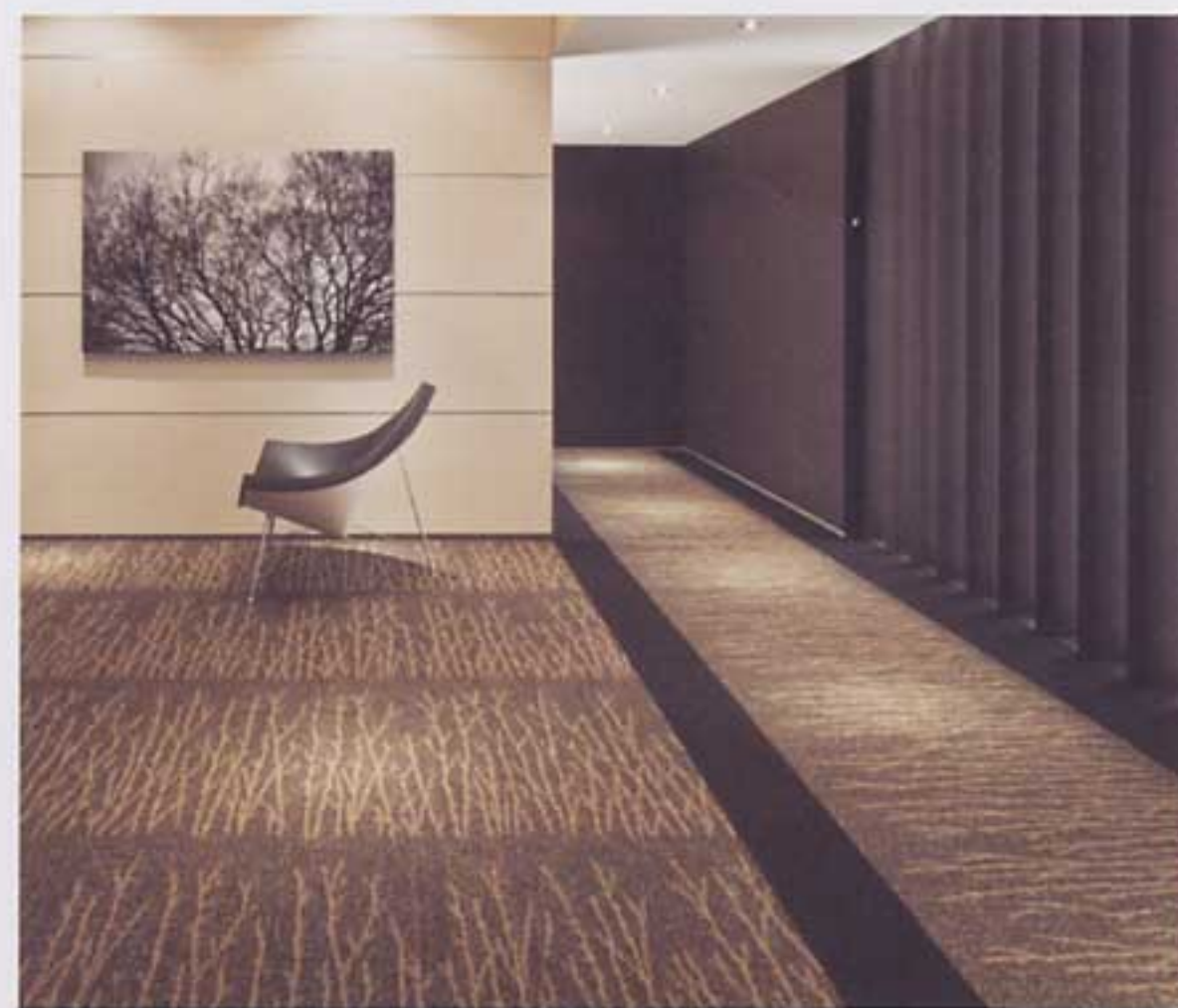

Autumn charityのお知らせ

恒例の「カーテンチャリティ」、日本盲導犬協会への募金活動を行います。ご協力いただいた方にお好きなカーテン生地をプレゼントいたします。エプロンやクッションなどの小物作りにご活用いただけます。

期間:9月25日(木)～10月21日(火)
Tel. 03-5421-3711

1F コスガ

多彩なアップホルスターリーを

この秋、コスガの椅子張地が一一新します。60色ものさまざまなテイストのファブリックを国内外からセレクトしました。またサイズ対応できるソファもご用意。ダイニングにもおどろくほど軽く、かけ心地のよいチェアが登場するなど、より上質な空間作りをお楽しみいただけます。

Tel. 03-5488-0220



4F クリエーション バウマン

ホームページに

掲載誌情報ページをアップ

<http://www.creationbaumann.jp/media.html>
[I'm home]の7月15日発売号で44ページのファブリック特集が組まれており、SHANI(シャニ)を始めとする20点のクリエーション バウマンの商品が紹介されています。また、5月にスイス本社のCEOフィリップ・バウマンが来日し、4誌にインタビューが掲載されました。その他、この春の新作ELUIS(エルイーズ)の掲載記事をホームページに載せています。今後もクリエーションバウマンのメディア情報を随時アップしていきますのでお楽しみに。

Tel. 03-5423-5036



2F メタフィス

「灯りを味わう」照明 “susuki”

susukiは、秋の枯野のスキをモチーフにした照明です。チラチラ明滅する灯りと、わずかな空気の流れに身を揺らすその佇まいが、どこか儚げで、見る人の心を穏やかにしてくれます。照らすための照明から一歩進化し、揺れる光を味わう照明になりました。5連までの連結が可能です。

サイズ
W200×H1400×D200mm
Tel. 03-3446-8648

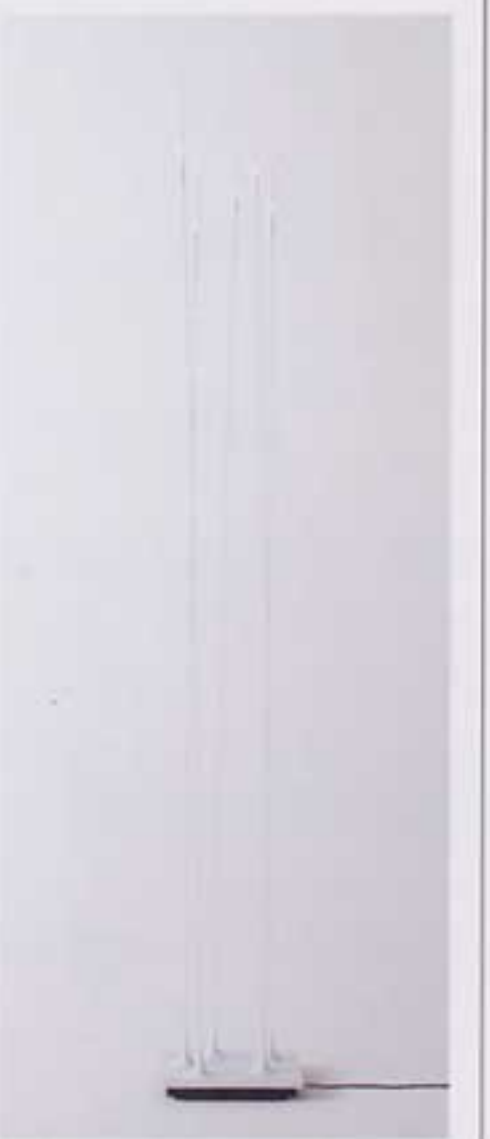

4F アーサー ブレット ジャパン

新素材のロイドルーム

7月末から、英国ロイドルーム・オブ・スボルディング社製の家具を展示しております。紙とワイヤによる手作りの英国伝統家具ロイドルームを是非ご覧ください。コルドバ・アウトドア・キューブテーブルは、同社が長年の研究開発を経てこのたび立上げた全天候型アウトドア仕様コレクションです。アルミニウムのチェアフレーム、編み地には伝統的な撚り紙の代りとして合成繊維を使用しております。通常のロイドルーム編みと同じように、編み地の縦糸にワイヤを通すことで、昔ながらのロイドルーム編みの外観と強度を保つことができました。テーブルやチェア以外にも「全天候型」素材でご提供するアウトドア家具が各種ございますので、アーサーブレットジャパンまでお問い合わせください。

Tel. 03-3449-1491



コルドバ・アウトドア・キューブテーブル ¥324,000
(キューブチェア4脚、ガラストップの天板含む)

3F インターオフィス

vitra(ヴィトラ)の新作家具をご紹介します。

Organic Highback (オーガニックハイバック:名作オーガニックチェア のハイバック仕様)はチャールズ・イームズとエーロ・サーリネンが共同製作した椅子です。1940年当時は、技術的な課題と共に世界大戦の勃発のために商品化には至らなかったオーガニックハイバック、幻だったこの作品が時を経てヴィトラ社より登場です。長く伸びた有機的なフォルムのバックシートがネックサポートとなり、非常に快適で心地良い座りを提供します。アームレストと座面のサイズはスタンダードなオーガニックチェアよりも幅広くとられており、よりゆったりとくつろげるラウンジスタイルのアームチェアです。インターオフィスが約束する最高の座り心地を是非お試しください。

オーガニックチェア ¥179,000(税込)
オーガニックハイバック ¥216,300(税込)
Tel. 03-3449-9176



7F 秀光ONE

“SPIN” スピンチェア

日本でライセンス生産を始めるフリッツハンセンの“スピン”です。今迄の椅子よりも、コンピューター操作を考えて前かがみになっていることと、背が高く肩甲骨を支えますので、リラックスできます。そして最大の特徴は、エルボーアーム。肘が小さいため回転しやすく、肘が邪魔にならずに、机に近づいて座ることができます。ぜひ一度、座り心地をお試し下さい。

Tel. 03-5798-2231



3F フォアベルク

FABULA(ファブーラ)

新ファッションコレクション、シャギーのニューモデル。光沢のあるツイストされた細かいパイルと、マットなプレーン色の太いパイルが織り成すコラボレーションは、表情豊かで、見る者を惹きつけます。wall to wallカーペットとしても、ラグカーペットとしても魅力的な住宅空間を創り上げます。全9色。

Tel. 03-3446-9405

5F ハンターダグラス

光とプライバシーを同時に

コントロールするパーチカルブラインド

優しいレースの風合いとブラインドの機能を兼ね備えたルミネット・シェード。微かに透けるレースの裏側にある布製ペイン(羽)が回転して、光とプライバシーを同時にコントロールします。ファブリックはニュートラルで柔かく、繊細な色合いの5種類。遮光タイプ(Evening Star)もご用意しています。

Tel. 03-3445-1154

